

COMUNICATO UFFICIALE N.7

03 APRILE 2017

(AFFISSO ALL'ALBO ALLE ORE 20:00)

CONTENUTO DEL COMUNICATO UFFICIALE N. 7

INDICE

1. CAMPIONATO REGIONALE TENNISTAVOLO 2016-17:

a. *Materiale 3° tappa*

2. CAMPIONATO REGIONALE GINNASTICA ARTISTICA 2017:

Per sopraggiunti problemi in fase di verifica dei voti, le classifiche definitive saranno pubblicate sul prossimo comunicato di martedì 11 aprile 2017

3. CAMPIONATO REGIONALE PALLAVOLO MISTO:

Le gare di domenica 09 aprile si svolgeranno presso la palestra comunale di CASSETTE D'ETE e non di CASCINARE, rispettando gli stessi orari



CENTRO SPORTIVO ITALIANO

Comitato Regionale Marche

Coordinamento attività sportiva

Commissione Tecnica Tennistavolo

Piazza Federico II, 7 - 60035 Jesi (AN) www.csimarche.it

Campionato reg.le individuale di tennis tavolo 2016/2017 - 3^a prova

JESI

Palestra Carbonari
DOMENICA 9 APRILE 2017



Programma

Ore 8.45 Arrivi
Ore 9.15 Inizio gare giovanili
Ore 11.00 Inizio gare senior/adulti
Ore 13.30 Premiazioni
Ore 14.00 Saluti e partenze

Ricordiamo che...

- La quota di partecipazione è di 5,00€.
- Possono prendere parte alla manifestazione solo atleti in possesso della tessera CSI valida per l'anno in corso e muniti di un documento di riconoscimento

- All'arrivo alla Palestra Carbonari è necessario presentarsi presso la segreteria-accoglienza per il riconoscimento e l'iscrizione alle gare, unitamente ai documenti di identità e alle tessere CSI
- Il regolamento tecnico di gioco si può scaricare dal sito www.csimarche.it

Per informazioni rivolgersi a
Falappa Nicola 333-6481295
Taviani Cristiano 320-2993201



**Quota di partecipazione
5,00€**

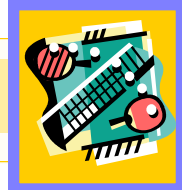

CAMPIONATO NAZIONALE DI TENNIS TAVOLO 2016/2017

- Gara individuale –
FASE REGIONALE

3^a gara: JESI – Domenica 9 Aprile 2017

Modulo di iscrizione

Società sportiva

--

N.	Data nasc.	Categoria	Cognome e nome	Tess. CSI
1				
2				
3				
4				
5				
6				
7				
8				
9				
10				
11				
12				
13				
14				
15				

• **Responsabile società:** Sig. _____ Tessera CSI n° _____

E-mail _____

Tel. / Cell. _____

Firma

Questo elenco deve essere inviato al Comitato CSI di Ancona entro e non oltre le ore 20 di Giovedì 6 Aprile 2017 – fax 0731/084222 – csi.ancona@libero.it

CAMPIONATO NAZIONALE DI TENNIS TAVOLO 2016/2017

- Gara individuale -
FASE REGIONALE

3ª gara: JESI – Domenica 9 Aprile 2017

NOTE LOGISTICHE E ORGANIZZATIVE

Luogo e orari:

La terza gara del campionato regionale di tennis tavolo si svolgerà Domenica 9 Aprile presso la Palestra Carbonari di Jesi (AN), in via dei tessitori (zona San Giuseppe).

Cliccando sul seguente link è possibile visualizzare la mappa per localizzare la palestra e scaricare le indicazioni stradali:

http://maps.google.it/maps/place?oe=utf-8&rls=org.mozilla:it:official&client=firefox-um=1&ie=UTF-8&q=palestra+carbonari+jesi&fb=1&gl=it&hq=palestra+carbonari&hnear=0x132d99651603d347:0x4082c90e3e58d90,Jesi+AN&cid=3690094539590405504&ei=GcijTvWtAsuZOtyB8Z8B&sa=X&oi=local_result&ct=placepage-link&resnum=4&ved=0CEAQ4gkwAw

La manifestazione si svolgerà secondo il seguente programma di massima:

ORE 08.45	ARRIVI
ORE 09.15	INIZIO GARE CATEGORIE GIOVANILI
ORE 11.00	INIZIO GARE CATEGORIE SENIOR/ADULTI
ORE 12.30	PREMIAZIONI CATEGORIE GIOVANILI
ORE 13.30	PREMIAZIONI CATEGORIE SENIOR/ADULTI
ORE 14.00	SALUTI E PARTENZE

E' richiesta la massima puntualità: solo in questo caso riusciremo a garantire il termine della gara nell'arco della mattinata.

Modalità di iscrizione:

La quota di iscrizione alla manifestazione è di 5,00€ per ogni atleta.

Ogni società sportiva dovrà necessariamente compilare in tutte le sue parti il modulo allegato in calce con i dati di tutti i suoi atleti, comprensivi di n° di tessera CSI, e farlo pervenire al comitato Csi di Ancona via e-mail all'indirizzo csi.ancona@libero.it oppure al fax 0731-084222 **entro e non oltre le ore 20 di Giovedì 6 Aprile.**

In caso di seria impossibilità (da motivare opportunamente) a consegnare le liste entro tale data è possibile consegnarle all'atto del riconoscimento ufficiale di Domenica mattina, **previo accordo telefonico** con il coordinamento tecnico tennistavolo ai numeri indicati in calce.

Non saranno accettate iscrizioni incomplete dei dati richiesti.

Segreteria organizzativa:

La segreteria organizzativa sarà predisposta all'interno della Palestra Carbonari.

Il responsabile di ogni società o, in sua mancanza, l'atleta stesso, deve presentarsi entro le 9.00 di Domenica mattina presso tale segreteria per confermare le iscrizioni ed effettuare il riconoscimento degli atleti.

Infoline:

Falappa Nicola 333-6481295
Taviani Cristiano 320-2993201